○○コース

学生が考えた

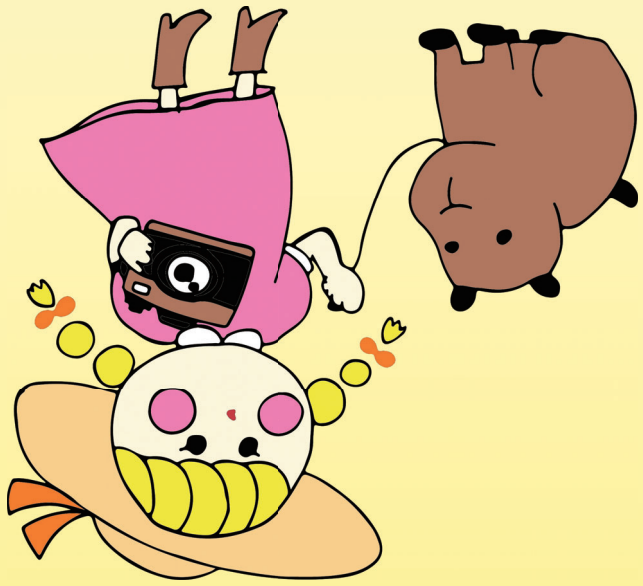
豊橋駅

	秋・冬 竹島・西浦 海岸コース	春・夏 竹島・形原 1日コース	ぶらり竹島 半日コース
	40分	40分	40分
	味の館 "海鮮亭" ★3	Beach Side Cafe Days ★5	手打ちうどん "やをよし" ★1
	10分	30分	10分
	竹島水族館	あじさいの里 (6月のみ)	竹島水族館
	10分	20分	10分
	竹島・八百富神社	蒲郡市博物館・ 生命の海科学館	竹島・八百富神社
	5分	10分	10分
	和カフェ "千草" ★2	スパイスキッチン "手黒" ★4	ラグーナテンボス
	10分	10分	
	真実の鐘 西浦温泉	竹島水族館 周辺散策	
	60分	40分	40分
	豊橋駅	ラグーナテンボス	
		20分	

※車での移動時間の目安です

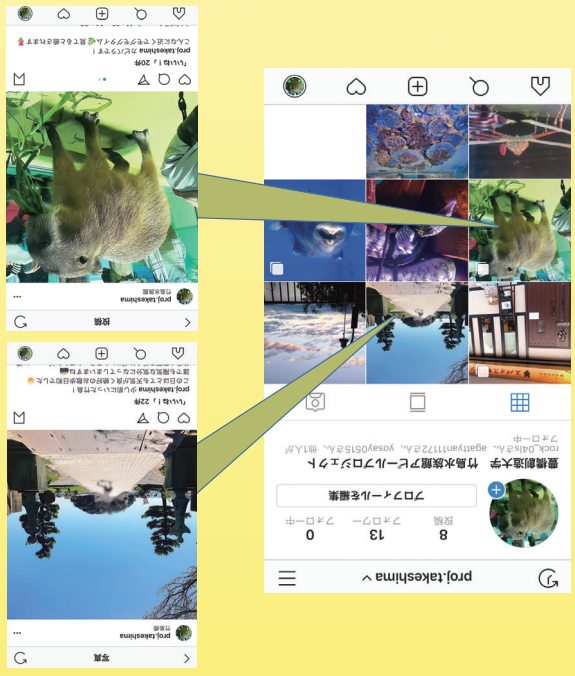
※★は市内マップで示しています

豊橋創造大学　経営学部
竹島水族館プロジェクト
〒 440-8511 愛知県豊橋市牛川町松下 20-1
TEL: 0532-54-2111 FAX:0532-55-0803
e-mail: proj-takeshima@sozo.ac.jp
http://www.sozo.ac.jp/



旅日記

インスタばえ

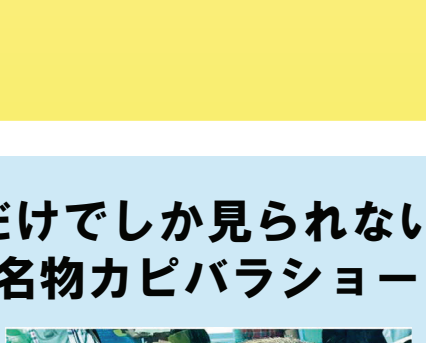


ここだけでしか見られない！？
名物カピバラショー

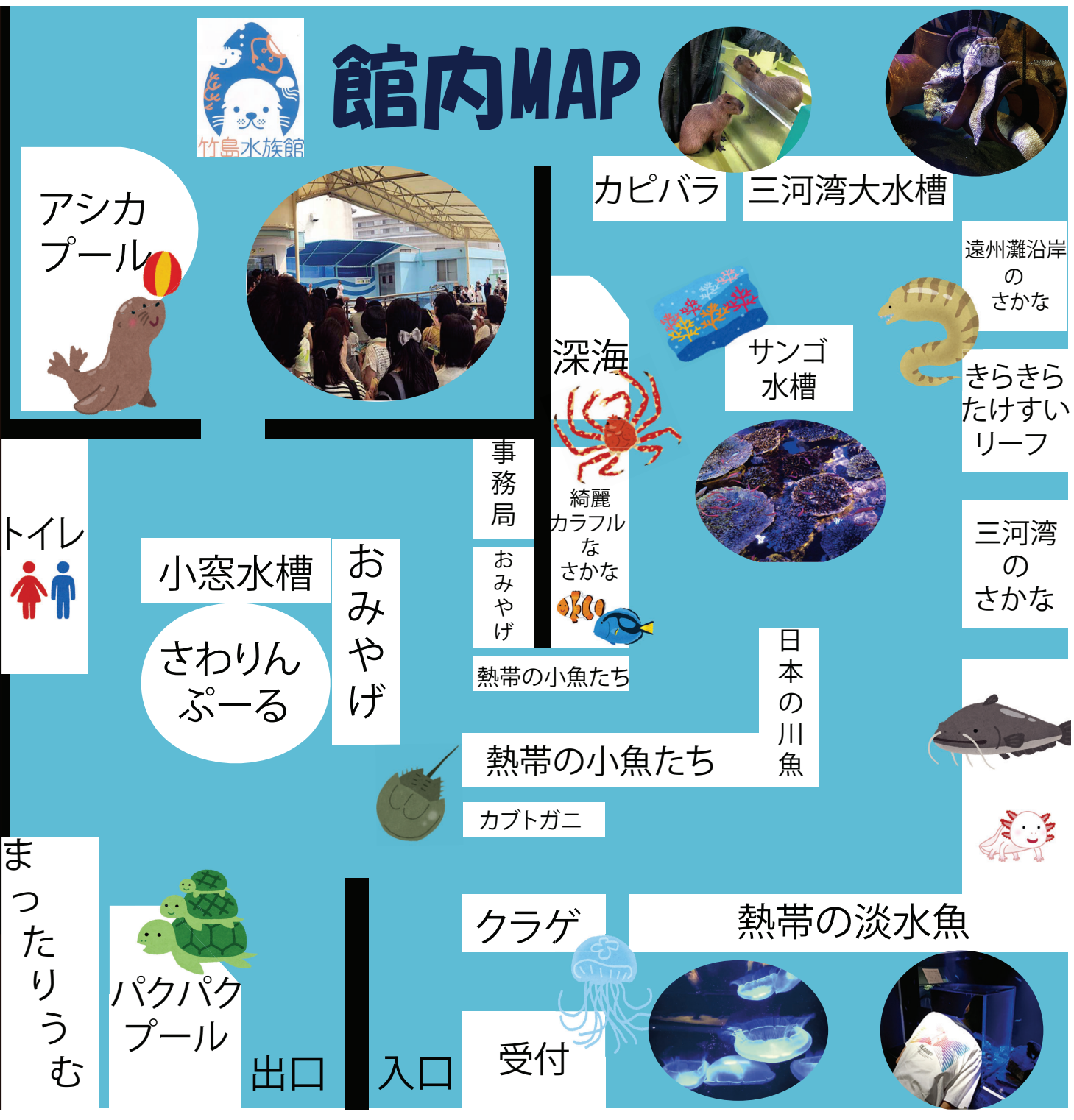


第1回　11:15～
第2回　14:30～
毎日2回開催！

近距離！大迫力！！
大人気アシカショー



10：30～
12：00～（土・日・祝のみ）
13：30～
15：00～



学生オススメスポット



あじさいの里

形原温泉

三河鹿島駅



無量寺（ガン封じ寺）

形原駅

西浦駅



ブルーブリッジ





朝日が輝く丘
（希望の鐘）

西浦温泉

夕日が彩る丘
（真実の鐘）



西浦パームビーチ

三河塩津駅

蒲郡競艇場前駅

23

274

蒲郡駅



蒲郡市博物館



生命の海科学館



竹島

竹島水族館



蒲郡温泉

竹島ファンタジー館



三河三谷駅

23

三谷温泉



ラグーナテンボス

★1 ★2 ★3 ★4 ★5

オススメスポット情報

	開園時間	料金
◉ 竹島水族館（休館日　火曜日）	09:00 ～ 17:00	大人 500 円 小・中学生 200 円（小学生未満無料）
◉ 生命の海科学館（休館日　火曜日）	09:00 ～ 17:00	大人 500 円 小人 200 円（小学生から高校生）
◉ 蒲郡市博物館（休館日　月曜日　第3火曜日）	10:00 ～ 17:00（入館　16:30 まで）	無料
◉ 竹島ファンタジー館（定休日　水曜日）	09:00 ～ 17:00（3月～6月7月～10月） 09:00 ～ 16:30（11月～2月） 09:00 ～ 17:30（7月～8月）	大人 1,000 円 小人 500 円 幼児 300 円 シニア 800 円



日帰り温泉

三谷温泉	入浴時間	入浴料金（大人）
松風園	11:30 ～ 17:00	1,500 円
ホテル明山荘	11:00 ～ 20:00（パスポート利用は 18:00 まで）	1,100 円
ひがきホテル	11:00 ～ 20:00	1,500 円
ホテル三河海陽閣	15:00 ～ 20:00	1,080 円
平野屋	14:30 ～ 18:00	1,100 円

蒲郡温泉		
ホテル竹島	12:00 ～ 20:00	1,300 円
蒲郡ホテル	18:00 ～ 23:00	1,000 円・800 円（タオル無）
天の丸	15:00 ～ 20:00	540 円（タオル無）

西浦温泉		
ホテル東海園	15:00 ～ 18:00	1,500 円　小人 750 円
旬景浪漫銀波荘	11:00 ～ 15:00	1,400 円
和のリゾート はづ	11:00 ～ 19:00	1,200 円
天空海遊の宿 末広	11:00 ～ 15:00	1,500 円
西浦グランドホテル 吉慶	15:00 ～ 18:00	1,000 円
龍城（ホテルたつき）	11:00 ～ 14:00 / 15:00 ～ 20:00	1,080 円　3歳～小学生 648 円

形原温泉		
鈴岡（要予約）	14:00 ～ 17:00	1,080 円
グリーンホテル 三ヶ根	11:30 ～ 15:00	1,080 円